

街口支付 深入校園與未來合作展望



Index

1. 街口支付校園經營
2. 街口支付深入校園
3. 全新型態合作模式
4. 服務導入/服務費用



01

街口支付校園經營

街口支付校園經營

過去、現在、未來

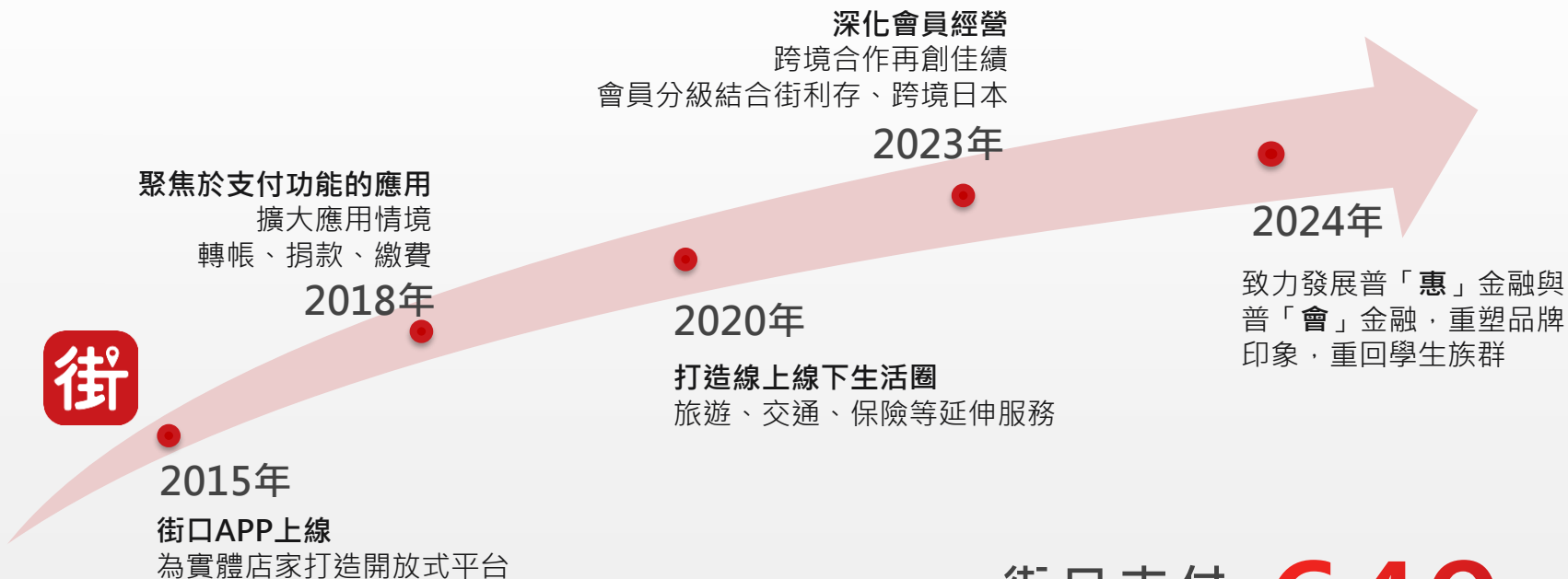

街口支付
累積用戶數達

640萬

街口支付校園經營

力推無現金校園不停歇

2015年

2018年

2019年

2020年

2021年

2022年

2023年



街口支付校園經營

不止校內，街口發展的是校園生活圈



已合作13所大專院校

此外，校園周邊商圈的街口

店家涵蓋率亦不斷提升

公館商圈約400間

師大商圈約200間

逢甲商圈約300間

...

02

街口支付深入校園

街口支付深入校園...



校園、校務

1. 導入校內的各式支付場景
2. 全新型態合作模式

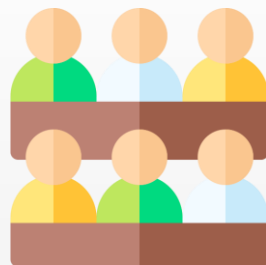

大學生

1. 讓學生了解街口的易用與實用
2. 以活動創造首次使用的契機

導入校內各式支付場景-

校務繳費機、網頁線上服務繳費



淡江大學學位證書郵寄申請系統

學位證書處理狀況：以下1~3項皆須為「是」的狀態，證書才會開始製作，再等待約10個工作天後完成、交寄。

1.註冊組是否收到切結書？ 是 (2021/06/17)	2.您是否已填寫收件資訊？ 是 (2021/07/07)	3.您是否於本系統付款完成？ 否	4.證書是否製作完成、交寄？ 否
---------------------------------	---------------------------------	---------------------	---------------------

學號 : 68 [redacted]
姓名 : 朱 [redacted]
系所名稱: 資管二碩士班
訂單編號: ap110000033
郵資費用: 107 (一律採雙掛號寄出)
付款資訊:

收件人 : 朱 [redacted]
連絡電話: 091 [redacted]
電子信箱: 114 [redacted]@tku.edu.tw
國內地址: 新北市 [redacted] 251 淡水區 [redacted]
英專路151號 淡江大學

儲存收件資訊、選擇電子支付方式

確認上述資料無誤後，請點選下方行動支付，於右方掃碼付款：
(請儘速付款，超過一周未付款訂單會逾期失效，您需重新申請)

台灣Pay 街口支付 JKOPAY LINE Pay 悠遊付 Easypay

選擇的支付方式：悠遊付 (ECPay)
手機請開啟對應的電子支付APP，
對準下方 QR Code 進行掃碼付款：



如 QR Code 等待超過10秒仍未顯示，
或掃碼時顯示超時時效或無法掃碼，
請再點選一次或更換其他支付方式。

目前狀態：偵測付款中。
請於五分鐘內掃碼付款，並保持本畫面。

更新畫面 返回上一頁 發出這個身分

煩請問題碼電洽註冊組(02)26215656#2366~2369、2210。本系統由資訊處專案組開發維護。

導入校內各式支付場景-

多元消費場景結合，落實無現金校園

學餐、商店

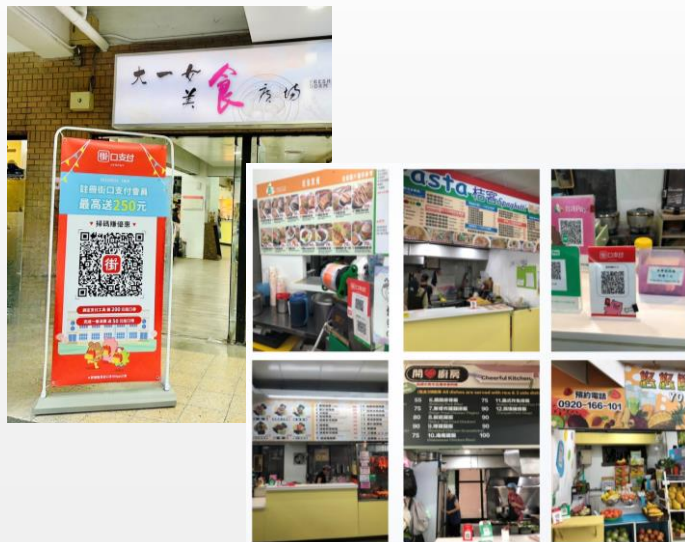

無人機場景
(停車場、飲料機、自助洗衣機)



高額回饋刺激 提升學生使用數位支付意願



大學生

學校

周遭商圈

從無腦省心到精打細算，滿足各類消費需求!

- 2024年4月-9月，開通街利存並綁定於街口付款
一般商店消費筆筆享最低2%回饋，四大超商最低3%
街利存帳戶內活儲利息最高3%，月月發息!
提供學生最無腦省心的理財方式
- 2024年5月、10月校園暨商圈活動
於指定校園及商圈完成**首購**，最高享**18%**回饋
活動前問**註冊+首購**，最高享26%回饋
- 2024年 開學季3C用品買起來!
指定商家完成**消費**，每人最高可領街口幣700元

全新推出推薦碼功能；重啟校園大使專案 貼近學生，交給校園大使來站聲！



過去校園大使計畫精彩回顧

推薦碼

推薦碼功能上線，透過優惠活動增加學生對數位支付與相關應用的興趣，同時增加街口與學校、社團、學生互動關聯性。

校園大使

招募校園大使在校內加深推廣，由學生間的互相推薦更有說服力。校園大使除了作為街口與校園的橋樑外，街口更提供專業的產業知識課程培育與發揮創意的舞台，讓學生大使能一邊體驗一邊學習！

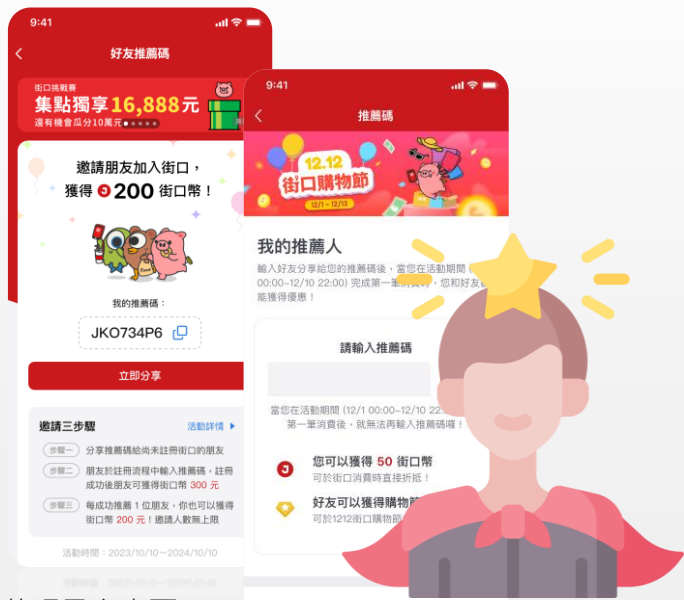

推薦碼示意畫面

將購物優惠贈送給好友

03

全新型態合作模式

全新型態合作模式

街口捐款專區-校園捐款

街口捐款

- 自2018年開始經營
- 已募集超過新台幣3億捐款(目前皆為公益捐款)
- 超過200間NGO上架提供多元類型捐款項目

2024年即將推出-校園捐款專區

開放大專院校進駐捐款專區(現為公益捐款)為校務基金募款



現行校園基金募款處境

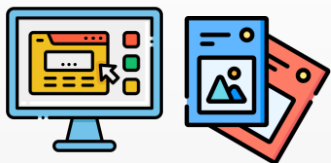

募款資訊曝光方式有限

1. 學校官網曝光所能觸及對象及量體有限
2. 需另外主動開發捐款對象

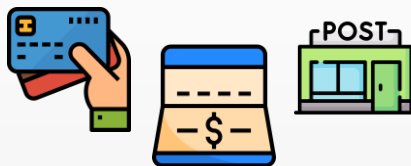

捐款工具及功能有限、流程繁瑣

1. 多為轉帳或信用卡捐款，轉帳需填寫帳戶資訊並反覆確認，信用卡需找出實體卡片並輸入卡號、安全碼等，不便且有較高的資安風險
2. 亦有部分郵局劃撥的方式，但因本人一定要外出作業，更為不便



紀錄整理及維護不易

信用卡及銀行帳戶匯款僅能在交易中備註資訊或額外填寫表單，無後台協助相關資訊整理，因此需大量人工時間投入。

街口曝光資源不私藏

Before 募款資訊曝光方式有限

- 學校官網曝光觸及對象及量體有限
- 需另外主動開發捐款對象

After 640萬會員流量，提供免費版位曝光

- 街口會員流量共享，不用擔心捐款者要從哪找
- 提供免費版位讓學校自行曝光最新資訊



街口端曝光
(針對全體用戶)



學校單位自行曝光
(針對近3個月已經捐款過用戶)

捐款輕鬆捐，紀錄不含糊

Before

紀錄整理及維護不易

- 信用卡及銀行帳戶匯款僅能在交易中備註資訊或額外填寫表單，無後台協助相關資訊整理，因此需大量人工時間投入。

After

收據資料填寫快速
捐款後台即時查詢

- 捐款當下將資料即時且完整留存於街口後台，省去捐款人額外填寫表單的時間，更省去校方相關處理人員大量的維護時間。

確認捐款資訊

捐款人基本資料

街口金融科技作為公益捐款平台之服務提供者，將會蒐集、處理或利用捐款人填寫之個人資料，並僅提供予學校單位作為收據開立及稅務目的使用

收據開立方式 *

都不需要

捐款人姓名

請填寫姓名

我要匿名捐款 ⓘ

聯絡電話

請填寫聯絡電話，如：0911222333

聯絡 Email

請填寫聯絡 Email

確認捐款

示意畫面僅供參考

確認捐款資訊

捐款人基本資料

街口金融科技作為公益捐款平台之服務提供者，將會蒐集、處理或利用捐款人填寫之個人資料，並僅提供予學校單位作為收據開立及稅務目的使用

收據開立方式 *

都不需要

請先選擇收據開立方式

電子申報

年度累計紙本收據

每月紙本收據

都不需要

聯絡 Email

請填寫聯絡 Email

確認捐款

示意畫面僅供參考

捐款後台即時記錄，開收據好方便

街口大專院校 

- 首頁
- 基本資料
- 捐款項目管理
- 募款小物管理
- 定期捐款定單記錄
- 捐款交易紀錄**

捐款交易記錄

捐款交易編號: 捐款人姓名: 捐款項目名稱:

扣款狀態: 扣款時間: Start date → End date

[搜尋](#)

捐款交易編號	扣款時間	扣款金額	交易狀態	捐款類型	捐款項目名稱	捐款人姓名	功能
CHARITY#123456789	2023-04-13 12:12:12	2000	已扣款	定期捐款	體育館改建	王大明	查看
CHARITY#123456789	2023-04-13 12:12:12	2000	已扣款	單次捐款	獎學金計畫	王大明	查看
CHARITY#123456789	2023-04-13 12:12:12	2000	已扣款	義賣商品	校友紀念品	王大明	查看
CHARITY#123456789	2023-04-13 12:12:12	2000	已扣款	定期捐款	獎學金計畫	王大明	查看
CHARITY#123456789	2023-04-13 12:12:12	2000	已扣款	義賣商品	校友紀念品	王大明	查看
CHARITY#123456789	2023-04-13 12:12:12	2000	已扣款	定期捐款	獎學金計畫	王大明	查看

示意畫面僅供參考

校園捐款特色說明

街口幣100%折抵

捐款不分你我，你捐款街口幫你出！

捐款同時開啟「使用街口幣」

可100%折抵捐款金額，提高用戶捐款意願！

街口幣說明：

- 於其他消費場景行銷活動中獲得的回饋
- 1街口幣=新台幣1元
- 當捐款情形下，開啟街口幣折抵，則捐款金額會先扣除用戶的街口幣，若不足才會進行金融工具的扣款



四個與街口合作的理由

校園捐款進駐街口捐款專區好處

✓ 百萬會員流量，曝光版位自由操作

✓ 提升捐款體驗，一指輕鬆完成

✓ 捐款後台即時更新，報表清楚管理

✓ 街口幣100%折抵，提升捐款意願



04 服務導入/服務費用

街口支付服務導入

正掃-Qrcode/Onlinepay

立牌



Onlinepay



1. 消費者掃描支付條碼
2. 消費者手機輸入密碼完成付款

街口支付服務導入

反掃-串POS



1. 消費者出示付款碼
2. POS掃顧客手機條碼
3. 消費者手機結帳完成畫面

街口店家管理後台

WEB版

- 店鋪資料管理(相關連結設定)
- 角色權限管理(母子帳號區分)
- 菜單管理
- 財務管理(報表下載)
- 行銷活動設定



街口 店家管理後台

- 基本資料管理
- 店鋪管理
- 點餐管理
- 財務管理
- 行銷廣告管理

[公告]

1. 街口支付用戶突破四百萬，感謝品牌夥伴一路以來的支持。為了提供多元化的行帳戶付款)。未來，街口支付將持續舉辦行銷活動，並熱烈邀請品牌夥伴共同參與。
2. 為符合統一發票使用辦法規範「統一發票需按月彙總並於當月月底開立」。自民已撥款交易」的發票。未來將不再有次月5日開立上個月發票，若造成您的不便還請諒解。
3. 為因應衛生福利部於109年9月17日公告「直接供應飲食場所供應食品之豬肉及豬餐飲店家且在街口APP上的菜單內含有「牛肉」或「豬肉」的品項，請於菜單欄位

[操作指南]

1. 店家APP收退款操作教學
2. 街口券介紹與設定說明
3. 請款注意事項

服務合作條件說明

	服務費率	撥款週期	請款手續費	
街口支付申請 (QRcode/串接POS)	2.5%(含稅)	日結·5日·10日·月結	每筆\$5元/轉帳費	-- 基本合作項目
校務捐款專區 (in app)	3%(含稅)	日結·5日·10日·月結	每筆\$10元/轉帳費	-- 進階合作項目

2024年街口校園推廣內容

2018年起深耕校園不間斷

明確的校園推廣年度規畫

- 2024年5月、10月校園商圈活動
- 2024年 開學季3C用品買起來!

全新合作模式-校園捐款上線

2024年校園推廣
「限時專屬」優惠方案



填寫表單，專人聯繫



Thank You !

專案業務副理 江小姐、裴小姐 02-27787222 #206、#705